



CARREFOUR DES PETITS SOLEILS

Programmation automne 2024

12 semaines du 16 septembre au 6 décembre

(Férié le lundi 14 octobre)

Fête de Noël le vendredi 13 décembre

		Matin	Après-midi
Lundi	1 ^{er} étage	Halte Garderie poupon 4-12 mois 9:00-12:00	Parent-bébé 0-6 mois 13:00-15:00
		Halte Garderie bambin 1-3 ans 9:00-12:00	
	Sous-sol	Groupe 3-5 ans 9:00-15:30	
	R 108	Ateliers ponctuels ou Café-rencontre de parents Dates à déterminer 9:30-11:30	
Mardi	1 ^{er} étage	Parent-Enfant 1-5 ans (âge cible 1-3 ans, fratrie bienvenue, gratuit pour les moins d'un an) 9:30-11:30	Les petits explorateurs Parent-bébé 8-20 mois 13:00-15:00
	Sous-sol	Groupe 3-5 ans 9:00-15:30	
Mercredi	1 ^{er} étage	Parent-Enfant 1-5 ans (âge cible 2-5 ans, fratrie bienvenue, gratuit pour les moins d'un an) 9:30-11:30	Parent-bébé 3-12 mois 13:00-15:00
	Sous-sol	Groupe 3-5 ans 9:00-15:30	
Jeudi	1 ^{er} étage	Halte Garderie poupon 4-12 mois 9:00-12:00	
		Halte Garderie bambin 1-3 ans 9:00-12:00	
	Sous-sol	Ateliers ponctuels ou Café-rencontre de parents Dates à déterminer 9:30-11:30	
Vendredi	1 ^{er} étage	Halte allaitement 1 semaine/2 9:30-11:30	Groupe d'entraide post-natal Nouveaux groupex aux 5 semaines 13:00-14:30
	Sous-sol	Jardin d'éveil Parent-enfant 0-5 ans 9:30-13:30	

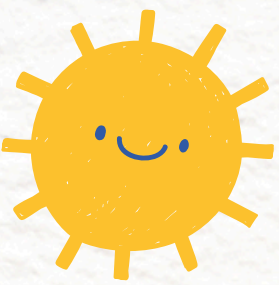

Activités au Carrefour des Petits Soleils

Bienvenue dans la grande famille du Carrefour des Petits Soleils !

En tant qu'organisme communautaire, nous accueillons toutes les familles avec des enfants de 0 à 5 ans.

La plupart de nos activités nécessitent d'être membres

M

D'autres ne nécessitent pas d'être membres

**Ouvert
à tous**

Certaines de nos activités sont payantes
(Voir grille tarifaire)

\$

D'autres sont gratuites

GR

Parfois, on s'inscrit pour la session

**INSCRIPTION
À LA SESSION**

Et parfois, à la carte

**INSCRIPTION
À LA CARTE**

Parfois, il n'est pas même pas nécessaire de prévenir qu'on vient !

...mais on paiera l'activité à la carte

**À LA CARTE
SANS
INSCRIPTION**

...ou ça sera gratuit

**SANS
INSCRIPTION**



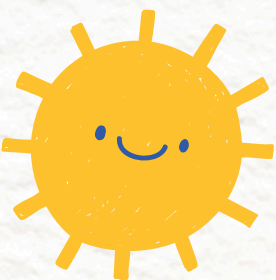

Activités parents enfants

0-1 an

INSCRIPTION
À LA SESSION

\$

M

Rencontres et échanges avec d'autres parents dans un lieu chaleureux
ET
Activités variées parents-bébé (jeux, chansons, comptines, psychomotricité, bricolage, massage bébé etc ...).

LUNDI DE 13H À 15H (0-6MOIS)
MERCREDI DE 13H À 15H (3-12 MOIS)

Les petits explorateurs

INSCRIPTION
À LA SESSION

\$

M

Activités d'explorations motrices et sensorielles, chansons, danses et comptines pour les bébés moteurs de 8 à 20 mois et leurs parents!

MARDI DE 13H À 15H

NOUVEAU!

1-5 ans

INSCRIPTION
À LA SESSION

\$

M

Activités parents-enfants animées avec une programmation adaptée selon l'âge des enfants :
Chansons, danses, bricolages, histoires jeux sensoriels, jeux libres, accès au gymnase pour des activités motrices, etc ...

**BIENVENUE AUX FRATRIES
GRATUIT POUR LES BÉBÉS DE MOINS D'UN AN**

MARDI DE 9H30 À 11H30 (1-3 ANS)
MERCREDI DE 9H30 À 11H30 (2-5 ANS)

Jardin d'éveil

À LA CARTE
SANS
INSCRIPTION

\$

M

Activité libre, sans animation.
Espace de jeux variés, adapté pour les plus grands et installations adaptées aux tout-petits.
Espace confortable de rencontre et de socialisation pour parents avec la présence d'une animatrice pour discuter et créer du lien entre les participants.

**BIENVENUE AUX FRATRIES
GRATUIT POUR LES BÉBÉS DE MOINS D'UN AN**

VENDREDI DE 9H30 À 11H30

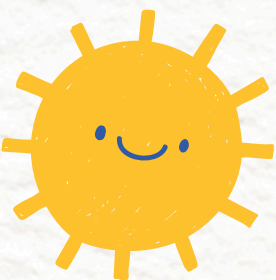

Enfants seuls

Halte-garderie

INSCRIPTION
À LA CARTE

\$

M

Un peu de répit pour les parents !
Les inscriptions ouvriront toutes les 5 semaines par envoi de courriel.

POUPON : 4-12 MOIS

Respect du rythme du bébé et accueil chaleureux individualisé.
Entrée progressive.

BAMBIN : 1-3 ANS

Comptines, découvertes sensorielles et jeux libres.

**GRATUIT POUR LES PARENTS QUI PARTICIPENT
À UN ATELIER PONCTUEL**

**LUNDI DE 9H00 À 12H
JEUDI DE 9H00 À 12H**

Groupe 3-5 ans

INSCRIPTION
À LA SESSION

\$

M

Petit groupe stable de 10 enfants maximum.

Jeux collectifs, jeux libres, bricolages, chansons, danses, sorties au parc Laurier, à la bibliothèque et au théâtre ... Partenariat avec le Centre Sablon pour des activités motrices.

Volet intégration avec un enfant porteur de handicap accompagné par une éducatrice spécialisée.

TEMPS D'ACCUEIL PARENT-ENFANT DE 9H À 9H30

**1 À 3 JOURS PAR SEMAINE
LUNDI ET/OU MARDI ET/OU MERCREDI
DE 9H À 15H30**

**L'ENFANT DEVRA AVOIR BIEN ENTAMÉ SON PROCESSUS
DE PROPRIÉTÉ ET AVOIR 3 ANS RÉVOLU LORS DE L'INSCRIPTION**



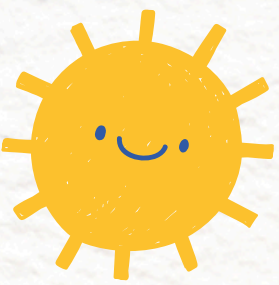

Activités pour les parents

Ateliers ponctuels

INSCRIPTION
À LA CARTE

GR

M

Ces ateliers visent le ressourcement et le renforcement des compétences parentales, en plus de permettre le partage d'expériences entre parents et de développer le sentiment d'appartenance à l'organisme.

**CERTAINS LUNDIS ET JEUDIS DE 9H30 À 11H30
VOIR CALENDRIER DES ATELIERS PONCTUELS**

Groupe d'entraide post-natal

INSCRIPTION
POUR 5
SEMAINES

GR

Ouvert
à tous

5 rencontres d'une heure et demie
Un groupe d'entraide de 5 à 7 personnes maximum

Un soutien pratique par l'échange d'informations et de ressources

Un soutien émotionnel par l'exploration et le partage des émotions et des sentiments, l'apprentissage de l'importance et des façons de prendre soin de soi

VENDREDI DE 13H À 14H30

Halte-allaitement

SANS
INSCRIPTION

GR

Ouvert
à tous

Une ou deux infirmière(s) du CLSC, une intervenante du Carrefour des Petits Soleils, une consultante en lactation et des marraines d'allaitement bénévoles de Nourri-Source Montréal sont présentes pour soutenir les parents et apporter des conseils concernant l'allaitement.

**UN VENDREDI SUR DEUX, DE 9H30 À 11H30
VOIR CALENDRIER DES HALTES**



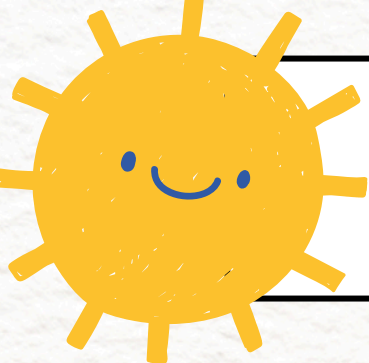

Une année comme membre au Carrefour des Petits Soleils

Septembre 2024 à juin 2025



**Adhésion de membre valable de l'inscription
à juin 2025 pour toute la famille.**

**Tarif dégressif selon le moment de l'inscription
25\$ en septembre, 20\$ à partir du 20 décembre,
15\$ à partir du 17 mars.**

Session d'automne (12 semaines)

Du lundi 16 septembre au vendredi 6 décembre

Fermé le 14 octobre (Action de Grâce)

Fête de Noël des membres : Vendredi 13 décembre

Arrêt des activités du 16 décembre au 10 janvier (4 semaines)

Session d'hiver (10 semaines)

Du lundi 13 janvier au vendredi 28 mars

Fermeture pendant la semaine de Relâche du 3 au 7 mars

Session de printemps (8 semaines)

Du lundi 31 mars au vendredi 23 mai

Fermé les 18 et 21 avril (Pâques) et 19 mai (fête des Patriotes)

Bazar de printemps : Vendredi 25 avril

Pique-nique des membres (fête de fin d'année) : Vendredi 23 mai

**FERMETURE POUR L'ÉTÉ (juin, juillet, août)
sauf halte-allaitement et groupe d'entraide postnatal**





La cotisation de membre est de 25\$ par famille pour l'année d'activités de septembre à juin et n'est pas remboursable.

Tarification par enfant et PAR JOUR

Facture envoyée à la fin de la session.

Le tarif réduit s'applique seulement avec une preuve de revenu.

Moitié prix pour le 3ème enfant inscrit en même temps

ACTIVITÉS AVEC INSCRIPTION FACTURÉES À LA SESSION
 Votre place étant réservée, vous serez facturé pour toute la durée
de la session à partir de l'inscription
 Automne : 12 semaines Hiver : 10 semaines Printemps : 8 semaines

ATELIERS PARENTS-ENFANTS ou PARENTS-BÉBÉS

	Revenu brut familial annuel				
	A	B	C	D	E
Famille avec :	jusqu'à 49 000\$	49 001 à 75 000\$	75 001 à 100 000\$	100 001 à 140 000\$	140 001\$ et plus
1-2 enfants	3\$	5\$	9\$	13\$	15\$
3 enfants et +	2\$	3\$	7\$	12\$	14\$

Pour les 0 à 1 an : tarif 2 pour 1 pour les jumeaux
 Gratuit pour bébés de moins d'un an dans les groupes 1-5 ans, s'ils accompagnent un aîné

3-5 ANS SANS PARENT

	Revenu brut familial annuel				
	A	B	C	D	E
Famille avec :	jusqu'à 49 000\$	49 001 à 75 000\$	75 001 à 100 000\$	100 001 à 140 000\$	140 001\$ et plus
1 enfant	6,50\$	12\$	19\$	25\$	30\$
2 enfants	6\$	11\$	17\$	23\$	28\$
3 enfants	6\$	8,50\$	15\$	21\$	26\$

ACTIVITÉS SANS INSCRIPTION FACTURÉES À LA CARTE
 Vous ne serez facturé que lorsque vous viendrez.

JARDIN D'ÉVEIL

	Revenu brut familial annuel				
	A	B	C	D	E
Famille avec :	jusqu'à 49 000	49 001 à 75 000	75 001 à 100 000	100 001 à 140 000	140 001 et plus
1-2 enfants	2\$	4\$	8\$	8\$	8\$
3 enfants et +	2\$	2\$	5\$	8\$	8\$

Moitié prix pour le 2ème enfant inscrit au jardin d'éveil
 Gratuit pour bébés de moins d'un an dans le jardin d'éveil 0-5 ans, s'ils accompagnent un aîné

ACTIVITÉS AVEC INSCRIPTION FACTURÉES À LA CARTE
 Votre place étant réservée, vous pouvez annuler jusqu'à 8h le matin même

HALTE-GARDERIE POUPEON OU BAMBIN

	Revenu brut familial annuel				
	A	B	C	D	E
Famille avec :	jusqu'à 49 000\$	49 001 à 75 000\$	75 001 à 100 000\$	100 001 à 140 000\$	140 001\$ et plus
1 enfant	4\$	6\$	8\$	10\$	12\$
2 enfants	3\$	5\$	7\$	9\$	11\$
3 enfants	2\$	4\$	6\$	8\$	10\$

Moitié prix accordé pour certaines activités ponctuelles et sorties